సోమవారం 24 నవంబర్ 2025

తెలంగాణ గీతం

తెలుగు దినపత్రిక

సంపుటి : 01 • సంచిక : 72 • పేజీలు : 4 • వెల రూ. 4/-

రంగారెడ్డి, నల్గొండ,ఖమ్మం, మెదక్, యాదాద్రిభువనగిరి,సూర్యాపేట,వరంగల్, నాగర్ కర్నూల్, హైదరాబాద్,వికారాబాద్, మహబూబ్నగర్, జనగాం, ములుగు,

విలేకరులు కావలెను

రిపోర్టర్లు కావలెను తెలంగాణలో తెలంగాణ గీతం తెలుగు దినపత్రిక కోసం జిల్లా స్టాఫ్ రిపోర్టర్లు మరియు నియోజకవర్గ మరియు మండలాల వారీగా రిపోర్టర్స్ కావలెను సంప్రదించవలసిన ఫోన్ నెంబర్ 8985188834

రిజర్వేషన్ల లెక్కలు తేలేనా?

శరవేగంగా పంచాయతీ ఎన్నికల దిశగా అడుగులు

- తెలంగాణలో స్థానిక సంస్థల ఎన్నికలకు రాష్ట్ర ప్రభుత్వం శరవేగంగా రంగం సిద్ధం
- కేబినెట్ మీటింగ్ తర్వాత గ్రామ పంచాయతీ ఎన్నికల షెడ్యూల్ రిలీజ్
- రిజర్వేషన్ల వివాదాన్ని అధిగమించేలా ప్రభుత్వం ఎలాంటి వ్యూహంతో ముందుకు వెళ్లబోతోంది? అన్నదీ ఇప్పుడు హాట్ టాపిక్‌గా మారింది.
- ఇక మహిళలకు రిజర్వ్ చేసిన స్థానాలు త్వరలోనే ఖరారు

హైదరాబాద్

తెలంగాణలో స్థానిక సంస్థల ఎన్నికలకు రాష్ట్ర ప్రభుత్వం శరవేగంగా రంగం సిద్ధం చేస్తోంది. కేబినెట్ మీటింగ్ తర్వాత గ్రామ పంచాయతీ ఎన్నికల షెడ్యూల్ రిలీజ్ కాబోతోంది. రిజర్వేషన్ల వివాదాన్ని అధిగమించేలా ప్రభుత్వం ఎలాంటి వ్యూహంతో ముందుకు వెళ్లబోతోంది? అన్నదీ ఇప్పుడు హాట్ టాపిక్‌గా మారింది. రాష్ట్రంలో స్థానిక సంస్థల ఎన్నికలకు ప్రభుత్వం అన్ని ఏర్పాట్లు చేస్తోంది. పాత రిజర్వేషన్ల ప్రకారం ఎన్నికలకు వెళ్లేందుకు ఇప్పటికే గతంలో జరిగిన క్యాబినెట్ సమావేశంలో సర్కార్ నిర్ణయం తీసుకుంది. బీసీలకు లోకల్ బాడీ ఎన్నికల్లో 42 శాతం రిజర్వేషన్లకు చట్టబద్ధత కల్పించడం సాధ్యం కాకపోవడంతో పార్టీ పరంగా బీసీలకు 42 శాతం సీట్లు ఇవ్వాలని - మిగతా3లో

తెలంగాణ మంత్రుల వాట్సాప్ గ్రూపుపై

హ్యాకర్ల పంజా

- ఎస్బీఐ కేవైసీ పేరుతో మోసాలు
- తెలంగాణ మంత్రుల వాట్సాప్ మీడియా గ్రూపులపై సైబర్ దాడి
- ఎస్బీఐ కేవైసీ అప్‌డేట్ పేరుతో మోసపూరిత సందేశాలు
- హానికరమైన ఏపీకే ఫైల్స్ ద్వారా వ్యక్తిగత వివరాల చోరీ
- గుర్తుతెలియని లింక్స్ క్లిక్ చేయొద్దని పోలీసుల హెచ్చరిక

సరిహద్దులు మారవచ్చు.. సింధ్ భారత్‌లోకి తిరిగి రావచ్చు

- నాగరికత పరంగా సింధ్ ఎల్లప్పుడూ భారతదేశంలో భాగంగా ఉంటుంది
- సింధ్ భూమి నేడు భారత్‌లో భాగం కాకపోవచ్చు
- కానీ నాగరికత పరంగా సింధ్ ఎల్లప్పుడూ భారతదేశంలో భాగంగా ఉంటుంది.
- రక్షణ మంత్రి రాజ్‌నాథ్ సింగ్

అంతర్జాతీయ స్థాయిలో

గ్లోబల్ సమ్మిట్

- రంగారెడ్డి జిల్లా కందుకూరు మండలంలో సీఎం పర్యటన
- ఫ్యూచర్ సిటీలో జరిగే గ్లోబల్ సమ్మిట్‌కు ఏర్పాట్లు పరిశీలన
- డిసెంబర్ 8, 9 తేదీల్లో తెలంగాణ రైజింగ్ గ్లోబల్ సమ్మిట్
- గ్లోబల్ సమ్మిట్ ఏర్పాట్లను పరిశీలించిన సీఎం
- పాస్‌లు లేకపోతే నో ఎంట్రీ

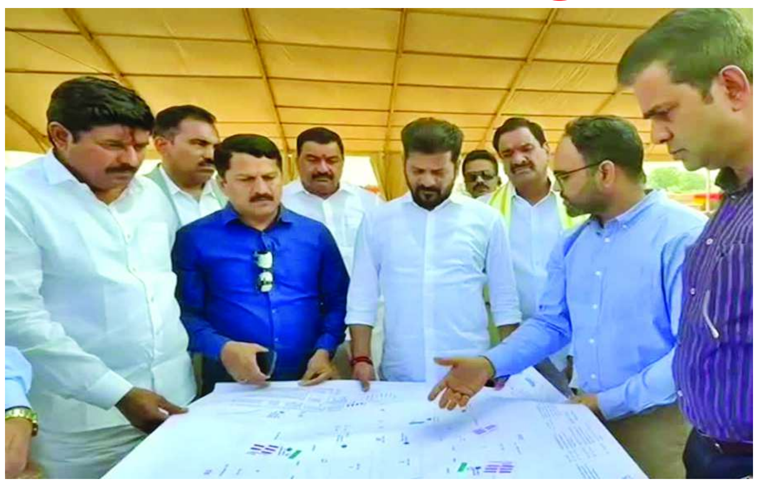

హైదరాబాద్

తెలంగాణ రైజింగ్ గ్లోబల్ సమ్మిట్ ఏర్పాట్లు అంతర్జాతీయ స్థాయిలో ఉండాలని సీఎం రేవంత్ రెడ్డి అన్నారు. గ్లోబల్ సమ్మిట్?కు ప్రపంచ వ్యాప్తంగా ప్రతినిధులు హాజరవుతారని, వారికి ఎలాంటి ఇబ్బందులు రావొద్దని ఆయన స్పష్టం చేశారు. ఈ కార్యక్రమంలో వివిధ దేశాల అంబాసిడర్లు కూడా పాల్గొనే అవకాశం ఉందని, ప్రతినిధులకు ఎలాంటి అసౌకర్యం కలగకుండా చూసుకోవాలని అధికారులను సీఎం ఆదేశించారు. భారత్ ఫ్యూచర్ సిటీలో జరగనున్న తెలంగాణ రైజింగ్ గ్లోబల్ సమ్మిట్ ఏర్పాట్లను రేవంత్ రెడ్డి ఇవాళ పరిశీలించారు. డిసెంబర్ 8, 9 తేదీల్లో తెలంగాణ - మిగతా3లో

పోలీసే గురువు

ఏటీఎం వ్యాన్ నుంచి రూ.7.11 కోట్ల లూటీ... దొంగలకు శిక్షణ ఇచ్చింది కానిస్టేబులే!

బెంగళూరు ఏటీఎం వ్యాన్ దోపిడీ ఘటనలో కానిస్టేబులే సూత్రధారి

దొంగల ముఠా ఏర్పాటు చేసి 15 రోజుల పాటు శిక్షణ

72 గంటల్లో కేసును ఛేదించిన పోలీసులు

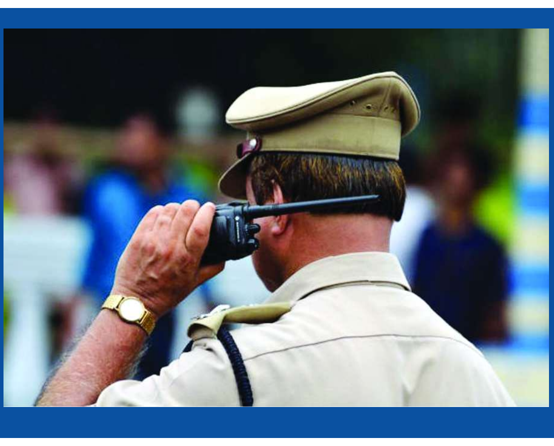

వచ్చే ఎన్నికల్లో డీఎంకే చిత్తుగా

ఓడిపోవడం ఖాయం

- డీఎంకే ర్యాడికల్స్‌కు అడ్డాగా మారిపోయింది
- ఆ పార్టీ ప్రజలను విడదీసే రాజకీయాలు చేస్తోంది
- వారసత్వ రాజకీయాలతో పాటు దోపిడీ భావజాలం డీఎంకే స్వభావం
- టీవీకే పార్టీ సమానత్వం కోసం స్పష్టమైన విధానాలను ముందుకు తీసుకొస్తోంది
- టీవీకే పార్టీ అధినేత, సినీనటుడు విజయ్..

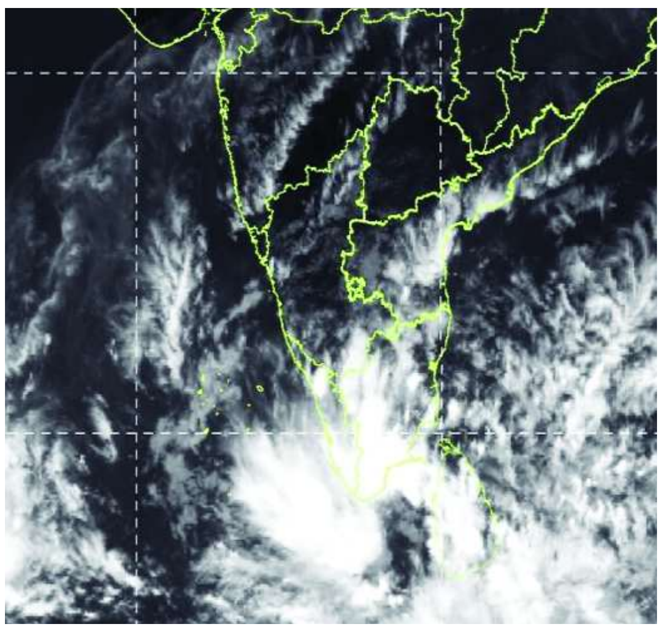

బంగాళాఖాతంలో 'సెన్యార్'

- ముంచుకొస్తున్న తుపాను ముప్పు
- బంగాళాఖాతంలో బలపడుతున్న అల్పపీడనం
- రాగల కొన్ని రోజుల్లో తుపానుగా మారే అవకాశం
- అండమాన్ నికోబార్ దీవులకు భారీ వర్ష సూచన
- మత్స్యకారులు సముద్రంలోకి వెళ్లవద్దని హెచ్చరిక
- తుపాను గమనంపై ప్రస్తుతానికి వీడని అనిశ్చితి

పోలీసే గురువు

నగరంలో సంచలనం సృష్టించిన ఏటీఎం వ్యాన్ దోపిడీ కేసును పోలీసులు ఛేదించారు. ఈ కేసులో ఓ పోలీస్ కానిస్టేబులే సూత్రధారిగా వ్యవహరించి, దొంగల ముఠాకు శిక్షణ ఇవ్వడం విస్మయానికి గురిచేస్తోంది. నవంబర్ 19న డెయిరీ సర్కిల్ ఫ్లైఓవర్‌పై జరిగిన ఈ దోపిడీలో రూ.7.11 కోట్లు అపహరణకు గురవగా, ఇప్పటివరకు ఆరుగురు నిందితులను అరెస్ట్ చేసి, వారి నుంచి రూ.6.29 కోట్లను స్వాధీనం చేసుకున్నారు.

సినిమా ఫక్కీలో దోపిడీ

సీఎంఎస్ క్యాష్ మేనేజ్‌మెంట్ సర్వీసెస్ (%జమీ%)కు చెందిన నగదు వ్యాన్‌ను లక్ష్యంగా చేసుకుని ఈ దోపిడీ జరిగింది. ఫ్లైఓవర్‌పై వ్యాన్‌ను అడ్డగించిన 6 నుంచి 8 మంది సభ్యుల ముఠా, తాము 'ఆర్‌బీఐ అధికారులుగా' పరిచయం చేసుకుంది. డ్రైవర్‌ను నమ్మించి, వ్యాన్‌లోని నగదును కొల్లగొట్టింది. ఈ కుట్రలో ముగ్గురు కీలక సూత్రధారులు కాగా, మిగిలిన వారు వారికి సహకరించారు. దోపిడీ అనంతరం ముఠా నగరం విడిచి పరారైంది.

పోలీసే గురువు

ఈ దోపిడీకి గోవిందపుర పోలీస్ స్టేషన్‌కు చెందిన కానిస్టేబుల్ అన్నప్ప నాయక్ మాస్టర్‌మైండ్‌గా వ్యవహరిం చాడు. మూడు నెలల పాటు పక్కా ప్రణాళికతో, దొంగల ముఠాకు ప్రత్యేక శిక్షణ ఇచ్చాడు. సీసీటీవీ కవరేజ్ లేని ప్రాంతాలను గుర్తించడం, దోపిడీ అనంతరం ఆధారాలు వదలకుండా ఎలా తప్పించుకోవాలనే దానిపై 15 రోజుల పాటు శిక్షణ ఇచ్చినట్లు విచారణలో తేలింది. ఈ కుట్రలో కంపెనీ ఉద్యోగుల ప్రమేయం కూడా బయటపడింది. సీఎంఎస్ కంపెనీ ట్రాన్స్‌పోర్ట్ ఇన్‌చార్జ్ గోపాల్ ప్రసాద్, క్యాష్ వ్యాన్ వెళ్లే మార్గం, సమయం వంటి రియల్‌టైమ్ సమాచారాన్ని ముఠాకు అందించాడు. కంపెనీ మాజీ ఉద్యోగి ఎక్సావియర్, దోచుకున్న డబ్బును నగరం దాటించడంలో కీలక పాత్ర పోషించాడు.

ఆరు రాష్ట్రాల్లో వేట.. 72 గంటల్లో ఛేదన

కేసును సవాలుగా తీసుకున్న బెంగళూరు సెంట్రల్ క్రైమ్ బ్రాంచ్ (సీసీబీ), సౌత్ డివిజన్ పోలీసులు సంయుక్తంగా దర్యాప్తు చేపట్టారు. కేరళ, తమిళనాడు, గోవా, ఆంధ్రప్రదేశ్, తెలంగాణ సహా ఆరు రాష్ట్రాల్లో 200 మంది పోలీసులు ఏకకాలంలో గాలింపు చర్యలు చేపట్టారు. సీసీటీవీ ఫుటేజ్, ఫోన్ డేటా, మానవ ఇంటెలిజెన్స్ సహాయంతో కేవలం 72 గంటల్లోనే ప్రధాన కుట్రదారులైన అన్నప్ప నాయక్, గోపాల్ ప్రసాద్, ఎక్సావియర్‌లను బెంగళూరులో అరెస్ట్ చేశారు. వీరి నుంచి రూ.5.76 కోట్లు స్వాధీనం చేసుకున్నారు. అనంతరం హైదరాబాద్‌లోని ఓ లాడ్జ్‌లో నవీన్, నెల్సన్‌లను పట్టుకుని, వారి వద్ద నుంచి రూ.53 లక్షలు స్వాధీనం చేసుకున్నారు. దోపిడీకి ఉపయోగించిన ఎస్‌యూవీ వాహనాన్ని ఆంధ్రప్రదేశ్‌లోని చిత్తూరు జిల్లాలో పగిలిపోయిన క్యాష్ చెస్టులతో గుర్తించారు. పరారీలో ఉన్న రవి సహా మరో ఇద్దరి కోసం గాలిస్తున్నారు. ఈ ఘటనపై స్పందించిన బెంగళూరు పోలీస్ కమిషనర్ సీమాంత్ కుమార్ సింగ్, సీఎంఎస్ కంపెనీ ఆర్‌బీఐ మార్గదర్శకాలను ఉల్లంఘించిందని, వారి నిర్లక్ష్యం వల్లే ఈ దోపిడీ జరిగిందని ఆరోపించారు. కంపెనీ లైసెన్సును రద్దు చేయాలని సిఫార్సు చేస్తామని ఆయన హెచ్చరించారు. ఇంకా మిగిలిన రూ.82 లక్షల కోసం గాలింపు కొనసాగుతోందని పోలీసులు తెలిపారు.

పారిశ్రామిక ప్రాంతంలో గాలి కాలుష్యం..
15 మంది పిల్లలతో సహా 22 మంది ఆసుపత్రిపాలు

జైపూర్: పారిశ్రామిక ప్రాంతంలో గాలి కాలుష్యం వల్ల స్థానికులు శ్వాస తీసుకోవడంలో ఇబ్బందిపడ్డారు. 15 మంది పిల్లలతో సహా 22 మంది అస్వస్థత చెందారు. ఆసుపత్రిలో చేరి చికిత్స పొందుతున్నారు. దీంతో అధికారులు అప్రమత్తమయ్యారు. విషపూరితంగా మారిన గాలి కాలుష్యానికి కారణంపై దర్యాప్తు చేస్తున్నారు. రాజస్థాన్‌లోని సికర్ జిల్లాలో ఈ సంఘటన జరిగింది. ఆదివారం ఉదయం సికర్‌లోని పారిశ్రామిక వాడలో విష వాయువులు వెలువడ్డాయి. గాలి కాలుష్యం వల్ల స్థానికులు అస్వస్థత చెందారు. 15 మంది పిల్లలతో సహా 22 మంది ఆసుపత్రిలో చేరారు. కాగా, సికర్ జిల్లా అదనపు కలెక్టర్ రతన్ లాల్ వెంటనే అప్రమత్తమయ్యారు. హుటాహుటిన ఆసుపత్రికి చేరుకున్నారు. అస్వస్థతకు గురైన పిల్లలు, పెద్దల ఆరోగ్య పరిస్థితిని సమీక్షించారు. వారి ఆరోగ్యం నిలకడగా ఉన్నదని వివరించారు. మరోవైపు పారిశ్రామిక ప్రాంతం సమీపంలోని కొలిమిలో బట్టలు తగులబెట్టడం గాలి కాలుష్యానికి కారణంగా తెలుస్తున్నదని ఏడీఎం రతన్ లాల్ తెలిపారు. కాలుష్య నియంత్రణ బోర్డు అధికారులు దీనిపై దర్యాప్తు చేస్తున్నట్లు వెల్లడించారు. కాగా, ఆదివారం సికర్‌లో గాలి నాణ్యత మోడరేట్ కేటగిరీలో నమోదైంది. గాలి నాణ్యత సూచిక 172గా ఉన్నట్లు కేంద్ర కాలుష్య నియంత్రణ బోర్డు బులెటిన్ పేర్కొంది.

బంగాళాఖాతంలో 'సెన్యార్'

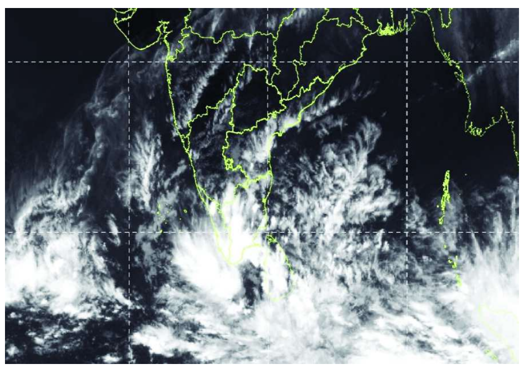

బంగాళాఖాతంలో మరో తుపాను ముంచుకొస్తోంది. మలక్కా జలసంధి, దక్షిణ అండమాన్ సముద్రం పరిసరాల్లో ఏర్పడిన తీవ్ర అల్పపీడనం రానున్న 24 గంటల్లో వాయుగుండంగా, ఆ తర్వాత తుపానుగా బలపడనుందని భారత వాతావరణ శాఖ (ఐఎండీ) వెల్లడించింది. ఈ తుపానుకు యునైటెడ్ అరబ్ ఎమిరేట్స్ (యూఏఈ) సూచించిన 'సెన్యార్' అనే పేరును ఖరారు చేయనున్నారు. అరబిక్ భాషలో 'సెన్యార్' అంటే 'సింహం' అని అర్థం. ఈ నేపథ్యంలో ఏపీ, తమిళనాడు, ఒడిశా, బెంగాల్ వంటి తీర ప్రాంత రాష్ట్రాలు అప్రమత్తమవుతున్నాయి. తుపాను గమనం, దాని ప్రభావంపై సర్వత్రా ఉత్కంఠ నెలకొంది.

దశలవారీగా బలపడనున్న వ్యవస్థ

ప్రస్తుతం సుస్పష్టంగా కొనసాగుతున్న అల్పపీడన ప్రాంతం, పశ్చిమ-వాయవ్య దిశగా ప్రయాణిస్తూ నవంబర్ 24 నాటికి దక్షిణ బంగాళాఖాతంలో వాయుగుండంగా మారే అవకాశం ఉందని ఐఎండీ అధికారులు అంచనా వేస్తున్నారు. వాయుగుండంగా మారిన తర్వాత, కేవలం 48 గంటల వ్యవధిలోనే ఇది మరింత బలపడి తుపానుగా రూపాంతరం చెందుతుందని స్పష్టం చేశారు. తుపాను ఏర్పడే అవకాశాలు గణనీయంగా ఉన్నాయని నిర్ధారించుకున్న తర్వాత, ఐఎండీ శనివారం ఒక ప్రత్యేక సందేశాన్ని జారీ చేసింది. ఇలాంటి హెచ్చరికలు జారీ చేయడం వాతావరణ శాఖ ప్రోటోకాల్‌లో ఒక భాగం. వాతావరణ పరిస్థితులు తీవ్రంగా మారుతున్నాయని చెప్పడానికి ఇది ఒక సంకేతం.

అధికార యంత్రాంగం అప్రమత్తం

ఈ వాతావరణ మార్పులను తాము నిశితంగా గమనిస్తున్నామని ఐఎండీ డైరెక్టర్ జనరల్ మృత్యుంజయ మహాపాత్ర తెలిపారు. ఈ వ్యవస్థ వాయుగుండంగా మారిన క్షణం నుంచి ప్రతి 6 గంటలకు ఒకసారి, తుపానుగా రూపాంతరం చెందిన తర్వాత ప్రతి 3 గంటలకు ఒకసారి ప్రత్యేక బులెటిన్లను విడుదల చేస్తామని ఆయన వివరించారు. దీనివల్ల ప్రజలను, ప్రభుత్వ యంత్రాంగాన్ని ఎప్పటికప్పుడు అప్రమత్తం చేయడానికి వీలవుతుందని పేర్కొన్నారు. ప్రస్తుతానికి ఇవి ప్రాథమిక హెచ్చరికలు మాత్రమేనని, తుపాను తీరం దాటే ప్రదేశం, సమయంపై స్పష్టత రావడానికి మరికొంత సమయం పడుతుందని అన్నారు.

అండమాన్‌కు భారీ వర్ష సూచన

తుఫాను ప్రభావంతో నవంబర్ 22 నుంచి 27 వరకు అండమాన్, నికోబార్ దీవుల్లో భారీ నుంచి అతి భారీ వర్షాలు కురిసే అవకాశం ఉందని ఐఎండీ హెచ్చరించింది. ఈ సమయంలో గంటకు 40 నుంచి 50 కిలోమీటర్ల వేగంతో బలమైన ఈదురు గాలులు వీస్తాయని తెలిపింది. అల్పపీడన వ్యవస్థ బలపడే కొద్దీ గాలి వేగం మరింత పెరిగే ప్రమాదం ఉందని, అందువల్ల మత్స్యకారులు తక్షణమే సముద్రంలోకి వేటకు వెళ్లవద్దని గట్టి హెచ్చరికలు జారీ చేసింది. ఇప్పటికే సముద్రంలో ఉన్నవారు వెంటనే సురక్షిత ప్రాంతాలకు తిరిగి రావాలని సూచించింది.

గమనంపై వీడని ఉత్కంఠ

ప్రముఖ ప్రైవేట్ వాతావరణ సంస్థ స్కైమెట్ వెదర్ కూడా ఈ వ్యవస్థ తుపానుగా మారుతుందని అంచనా వేసింది. అయితే, దాని మార్గంపై ఇప్పటికీ అనిశ్చితి నెలకొందని స్కైమెట్ చీఫ్ జి.పి. శర్మ పేర్కొన్నారు. ప్రస్తుత అంచనాల ప్రకారం, ఈ తుపాను తమిళనాడు, ఆంధ్రప్రదేశ్ తీరాలను వదిలిపెట్టి, పశ్చిమ బెంగాల్ లేదా బంగ్లాదేశ్ వైపు పయనించే అవకాశాలు ఉన్నాయని ఆయన విశ్లేషించారు. అయినప్పటికీ, బంగాళాఖాతంలో ఏర్పడే తుపానుల గమనాన్ని ముందుగా అంచనా వేయడం చాలా కష్టమని, అల్పపీడన వ్యవస్థ మరింత బలపడ్డాకే దాని మార్గంపై ఒక స్పష్టత వస్తుందని తెలిపారు. భారతదేశ ప్రధాన భూభాగంపై దాని ప్రభావం ఏ మేరకు ఉంటుందో చెప్పడానికి మరికొన్ని రోజులు పడుతుందని అధికారులు స్పష్టం చేస్తున్నారు. ప్రజలు అనవసరమైన ఆందోళనకు గురికావొద్దని, అధికారిక ప్రకటనల కోసం వేచి చూడాలని సూచించారు.

వధూవరులకు ఆశీర్వదించిన వంగేటి లక్ష్మారెడ్డి

ఇబ్రహీంపట్నం,23 నవంబర్, (తెలంగాణ గీతం) : ఇబ్రహీంపట్నం నియోజకవర్గంలోని కొంగరకలాన్ రోడ్డులోని పీఎస్ఆర్ శ్లోక కన్వెన్షన్ హాల్లో ఘనంగా జరిగిన వివాహ వేడుకలో శాగా వెంకటేష్, బాలమణి అన్న కుటుంబ సభ్యులు, బంధువులు, స్నేహితుల,ఇబ్రహీంపట్నం మాజీ జెడ్పిటిసి పొట్టి ఐలయ్య- బాలమణి పుత్రిక సుస్మిత- రవిచంద్ర , దంపతులను, పలువురు ప్రముఖులు ఆశీర్వదించారు. వేడుకకు ముఖ్య అతిథిగా విచ్చేసిన బిఆర్ఎస్ పార్టీ సీనియర్ నాయకుడు, రంగారెడ్డి జిల్లా రైతుబంధు సమితి మాజీ ఛైర్మెన్, తుర్కయంజాల్ రైతు సేవ సహకార సంఘం డైరెక్టర్ వంగేటి లక్ష్మారెడ్డి ప్రత్యేక ఆకర్షణగా నిలిచారు. వధూవరులను ఆశీర్వదించి ప్రత్యేక అభినందనలు తెలిపారు. ఈ సందర్భంగా ఆయన మాట్లాడుతూ నూతన దంపతులు ప్రేమ, నమ్మకం, పరస్పర గౌరవం, ప్రేమతో జీవితాన్ని ముందుకు తీసుకెళ్లాలని సూచించారు. కుటుంబ బంధాలు మనసుకు బలమిచ్చే శక్తి అని, దంపతులు పెద్దల మాట విని, పరస్పరం అండగా నిలిస్తే జీవితం మరింత అందంగా మారుతుందని అభిప్రాయపడ్డారు. ఈ కార్యక్రమంలో ధనంజయ గౌడ్, రంగారెడ్డి జిల్లా ప్రజా పరిషత్ మాజీ వైస్ చైర్మన్ ప్రభాకర్ రెడ్డి, స్థానిక ప్రజా ప్రతినిధులు, పార్టీ నాయకులు, స్నేహితులు, బంధువులు పాల్గొని వధూవరులకు శుభాకాంక్షలు తెలిపారు. వేదికపై సంగీతం, పుష్పాలతో అందంగా అలంకరించగా, అతిథులకు ప్రత్యేక ఆతిథ్యంతో స్వాగతం పలికారు. వేడుక ఘనంగా సాగి ఆనంద వాతావరణాన్ని నెలకొల్పింది.

సరిహద్దులు మారవచ్చు..
సింధ్ భారత్‌లోకి తిరిగి రావచ్చు

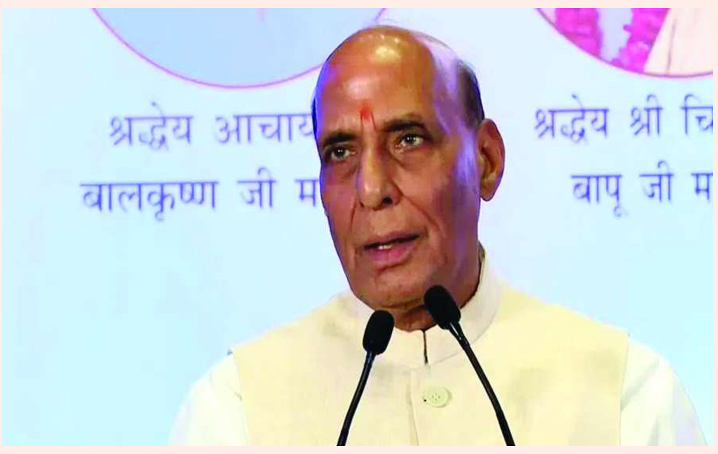

న్యూఢిల్లీ: దేశ సరిహద్దులు మారవచ్చని రక్షణ మంత్రి రాజ్‌నాథ్ సింగ్ తెలిపారు. అలాగే పాకిస్థాన్‌లోని సింధ్ ప్రాంతం కూడా భారత్‌లోకి తిరిగి రావచ్చని అన్నారు. నాగరికత పరంగా సింధ్ ఎల్లప్పుడూ భారతదేశంలో భాగంగా ఉంటుందని స్పష్టం చేశారు. ఆదివారం జరిగిన ఒక కార్యక్రమంలో రాజ్‌నాథ్ సింగ్ మాట్లాడారు. 1947లో దేశ విభజన తర్వాత పాకిస్థాన్‌కు వెళ్లిన సింధ్ ప్రాంతం, సింధూ నది గురించి ఆయన ప్రస్తావించారు. 'సింధ్ భూమి నేడు భారత్‌లో భాగం కాకపోవచ్చు. కానీ నాగరికత పరంగా సింధ్ ఎల్లప్పుడూ భారతదేశంలో భాగంగా ఉంటుంది. ఈ భూమి విషయానికొస్తే సరిహద్దులు మారవచ్చు. ఎవరికి తెలుసు, రేపు సింధ్ మళ్ళీ భారతదేశానికి తిరిగి రావచ్చు' అని అన్నారు. కాగా, బీజేపీ అగ్రనేత లాల్ కృష్ణ అద్వానీ గురించి ఈ సందర్భంగా రాజ్‌నాథ్ సింగ్ ప్రస్తావించారు. ఆయన పుస్తకంలో సింధ్ హిందువుల గురించి రాసినట్లు తెలిపారు. 'సింధ్ హిందువులు, ముఖ్యంగా ఆయన తరానికి చెందినవారు, ఇప్పటికీ భారతదేశం నుంచి సింధ్ విడిపోవడాన్ని అంగీకరించడం లేదు. సింధ్‌లోనే కాదు, భారతదేశం అంతటా హిందువులు సింధూ నదిని పవిత్రంగా భావిస్తారు. సింధ్‌లోని చాలా మంది ముస్లింలు కూడా సింధూ నది నీరు మక్కాలోని ఆబ్-ఎ-జంజామ్ కంటే తక్కువ పవిత్రమైనది కాదని విశ్వసిస్తారు. ఇది అద్వానీ పుస్తకంలోనిది. సింధూ నదిని పవిత్రంగా భావించే మన సింధ్ ప్రజలు ఎల్లప్పుడూ మన సొంతమే. వారు ఎక్కడ ఉన్నా ఎల్లప్పుడూ మనవాళ్ళే' అని అన్నారు.

భారత్ ఒక హిందూ దేశం

ఆర్ఎస్ఎస్ చీఫ్ మోహన్ భగవత్

దండయాత్రల రోజులు పోయాయి, రామాలయంపై జెండా ఎగిరిందన్న భగవత్

భౌతిక సంపద పెరిగినా సమాజంలో నైతికత లోపించిందని వ్యాఖ్యలు

సమస్యలకు భగవద్గీతలోనే పరిష్కారం ఉందన్న ఆర్ఎస్ఎస్ చీఫ్

లక్నోలో జరిగిన కార్యక్రమంలో యూపీ సీఎం యోగి ఆదిత్యనాథ్ కూడా హాజరు

భారత్ ఒక హిందూ సమాజమని, ఇది ఒక హిందూ దేశమని రాష్ట్రీయ స్వయంసేవక్ సంఘ్ (ఆర్ఎస్ఎస్) చీఫ్ మోహన్ భగవత్ స్పష్టం చేశారు. ఆదివారం లక్నోలో జరిగిన 'దివ్య గీతా ప్రేరణ ఉత్సవ్' కార్యక్రమంలో ఆయన ఈ కీలక వ్యాఖ్యలు చేశారు. ఈ కార్యక్రమానికి ఉత్తరప్రదేశ్ ముఖ్యమంత్రి యోగి ఆదిత్యనాథ్ కూడా హాజరయ్యారు. ఈ సందర్భంగా మోహన్ భగవత్ మాట్లాడుతూ.. భగవద్గీత బోధనలు ప్రతీ యుగానికి, ప్రతీ పరిస్థితికి మార్గనిర్దేశం చేస్తాయని అన్నారు. "ప్రస్తుతం సమాజంలో భౌతిక సంపద పెరుగుతున్నప్పటికీ, శాంతి, నైతికత, సంతృప్తి కొరవడుతున్నాయి. దీనికి పరిష్కారం మన సనాతన జీవన విలువలలోనే ఉంది," అని ఆయన అభిప్రాయపడ్డారు. సమస్యల నుంచి పారిపోకుండా, వాటిని ధైర్యంగా ఎదుర్కోవాలని శ్రీకృష్ణుడు గీతలో బోధించారని గుర్తు చేశారు. భారతదేశ చరిత్రను ప్రస్తావిస్తూ, ఒకప్పుడు విశ్వగురువుగా వెలుగొందిన మన దేశంపై శతాబ్దాల పాటు దండయాత్రలు జరిగాయని, ఆలయాలను ధ్వంసం చేసి బలవంతపు మతమార్పిడులకు పాల్పడ్డారని ఆవేదన వ్యక్తం చేశారు. "అయితే, ఆ దండయాత్రల రోజులు ఇప్పుడు పోయాయి. మనం అయోధ్య రామమందిరంపై కాషాయ పతాకాన్ని ఎగురవేశాం," అని ఆయన అన్నారు. ఎన్ని అణచివేతలు ఎదురైనా దేశ సాంస్కృతిక గుర్తింపు చెక్కుచెదరలేదని తెలిపారు. పౌరులందరూ ధర్మం, కర్తవ్యం, సేవ, త్యాగం వంటి విలువలను అలవరచుకోవాలని భగవత్ పిలుపునిచ్చారు. 1857 సిపాయిల తిరుగుబాటు అమరవీరులు, చంద్రశేఖర్ ఆజాద్ వంటి స్వాతంత్ర్య సమరయోధులు తమ జీవితకాలంలో విజయాన్ని చూడకపోయినా, వారి త్యాగాలు నేటి తరానికి స్ఫూర్తిగా నిలుస్తున్నాయని కొనియాడారు.

వచ్చే ఎన్నికల్లో డీఎంకే చిత్తుగా
ఓడిపోవడం ఖాయం

చెన్నై: కరూర్‌లో జరిగిన తొక్కిసలాట దుర్ఘటన తర్వాత కొన్ని నెలలు సుదీర్ఘ విరామం తీసుకున్న టీవీకే పార్టీ అధినేత, సినీనటుడు విజయ్.. తన రాజకీయ ప్రచారాన్ని తిరిగి ప్రారంభించారు. నేడు(ఆదివారం, నవంబర్ 23 వ తేదీ) కాంచీపురం జిల్లాలో ప్రత్యేకంగా ఏర్పాటు చేసిన ఇండోర్‌లో కట్టుదిట్టమైన భద్రతా ఏర్పాట్లు చేశారు. దానికోసం కాంచీపురంలోని ఓ ప్రైవేటు కాలేజీ ప్రాంగణంలో సదస్సు ఏర్పాటు చేశారు. కేవలం 2000 మందికి మాత్రమే %ు=% కోడ్ పాస్‌లతో కూడిన అనుమతి ఇచ్చారు. అనుమతి లేని వారికి ప్రవేశం లేకుండా పకడ్బందీ ప్లానింగ్ చేశారు. ప్రచార పునఃప్రారంభ సమావేశంలో ఆయన మాట్లాడుతూ అధికార డీఎంకే, కేంద్ర బీజేపీ ప్రభుత్వాలపై తీవ్రస్థాయిలో విరుచుకుపడ్డారు. సమావేశంలో మాట్లాడిన విజయ్.. అధికార డీఎంకే ప్రభుత్వాన్ని తీవ్రంగా విమర్శించారు. డీఎంకే ర్యాడికల్స్‌కు అడ్డాగా మారిపోయిందని ఆరోపించారు. ఆ పార్టీ ప్రజలను విడదీసే రాజకీయాలు చేస్తోందని ఆందోళన వ్యక్తం చేశారు. వారసత్వ రాజకీయాలతో పాటు దోపిడీ భావజాలం డీఎంకే స్వభావమని ఆయన మండిపడ్డారు. టీవీకే పార్టీ సమానత్వం కోసం స్పష్టమైన విధానాలను ముందుకు తీసుకొస్తోందని విజయ్ స్పష్టం చేశారు. ఇటీవల ఎన్నికల సంఘం చేపట్టిన స్పెషల్ ఇంటెన్సివ్ రివిజన్ ప్రక్రియ పారదర్శకంగా లేదని, ఆ ప్రక్రియ ప్రజలకు నష్టం కలిగించే అవకాశం ఉందని ఆరోపిస్తూ సుప్రీంకోర్టులో పిటిషన్ కూడా దాఖలు చేసినట్టు తెలిపారు. తమిళనాడులో అధికార డీఎంకేతో పాటు, కేంద్రంలోని బీజేపీ ప్రభుత్వం కూడా ప్రజా ప్రయోజనాలను పరిగణనలోకి తీసుకోవట్లేదని విజయ్ విమర్శించారు. రెండు పార్టీల విధానాలు ప్రజలకు అనుకూలంగా లేవని అన్నారు. విజయ్ ఒకేసారి డీఎంకే, బీజేపీలపై దాడి చేయడంతో తమిళనాడులో రాజకీయాలు వేడెక్కాయి. టీవీకే పార్టీ ఎవరితో పొత్తు పెట్టుకుంటుందో, ఎలాంటి వ్యూహాలతో ముందుకు సాగుతుందో అన్న విషయంపై రాష్ట్రవ్యాప్తంగా ఆసక్తి నెలకొంది.

‘సీఎం రేవంత్ నా గొంతు కోశారు’

నల్లగొండ: నల్లగొండ జిల్లా డీసీసీ అధ్యక్ష పదవి ఎంపిక తెలంగాణ కాంగ్రెస్‌లో అంతర్గత విభేదాలు బయటపడ్డాయి. డీసీసీ అధ్యక్ష పదవిని ఆశిస్తున్న గుమ్ముల మోహన్ రెడ్డి సంచలన వ్యాఖ్యలు చేశారు. పార్టీలో తనకు తీవ్ర అన్యాయం జరుగుతోందని ఆవేదన వ్యక్తం చేశారు. ఈ సందర్భంగా సీఎం రేవంత్ రెడ్డి, డిప్యూటీ సీఎం భట్టి విక్రమార్కపై విమర్శలు గుప్పించారు. ‘రేవంత్ రెడ్డి నా గొంతు కోశారు. ప్రతిసారి డీసీసీ పదవి అడిగినా మొండిచెయ్యి చూపించారు. పార్టీకి నష్టం చేసే వాళ్లను వెంట తిప్పుకోవడం మేము అసలు సహించము. కాంగ్రెస్‌లో తిడితేనే పదవులు వస్తున్నాయి. తన కులం, సీనియారిటీ, సేవలను పక్కన పెట్టి తనను పరిగణనలోకి తీసుకోలేదని మోహన్ రెడ్డి ఆరోపించారు. మంత్రి కోమటిరెడ్డి అనుచరుడిని కాబట్టి నాకు అడ్డుపడ్డారు. నా సీనియారిటీ, నా సర్వీస్ ఏం పనికిరాలేదా? ఎవరిని నొప్పించకుండా రాజకీయాలు చేస్తే పక్కన పెట్టారు. డీసీసీ నియామకంలో అధిష్టానం కుల ఆధారిత నిర్ణయాలు తీసుకుందనే ఆరోపణలు కూడా మోహన్ రెడ్డి చేశారు. తన తర్వాత వచ్చిన 20 మందికి కార్పొరేషన్ పదవులు ఇచ్చారని, వలస వచ్చిన నాయకులకే కాంగ్రెస్‌లో పెద్దపీట వేస్తున్నారు. అంతేకాక తనకు ఆర్టీసీ ఛైర్మన్ పదవి ఇవ్వాలని స్పష్టంగా డిమాండ్ చేశారు. కోమటిరెడ్డి తలుచుకుంటే 24 గంటల్లో నాకు ఆర్టీసీ ఛైర్మన్ పదవి వస్తుంది. రేవంత్ వెంట తిరిగితే నాకు ఎమ్మెల్యే, ఎంపీ పదవులు వచ్చేవి. నేను ఎవరిని బ్లాక్ మెయిల్ చేయలేదు. మునుగోడు ఉపఎన్నికల సందర్భంలో కోమటిరెడ్డి రాజగోపాల్ రెడ్డిని తాను సపోర్ట్ చేయలేదని, అప్పటికే తనపై అనవసర అపోహలు సృష్టించారని’ ధ్వజమెత్తారు. తాజా గుమ్మల మోహన్‌రెడ్డి కామెంట్స్‌తో డీసీసీ పదవి చుట్టూ వచ్చిన ఈ ఆరోపణలు జిల్లా కాంగ్రెస్‌లో అసమ్మతి, వర్గపోరు మరింత స్పష్టంగా బయటపడుతున్నాయని రాజకీయ విశ్లేషకులు అభిప్రాయపడుతున్నారు.

మహిళా ప్రయాణికులతో కిక్కిరిసిపోతున్న సిటీ బస్సులు

సీట్లు లభించక వయోధికులు, పురుషుల అవస్థలు
ఉదయం, సాయంత్రం రద్దీ వేళల్లో తీవ్ర ఇబ్బందులు
సిటీ బస్సుల్లో రోజుకు 26 లక్షల మంది ప్రయాణం
వీరిలో 18.5 లక్షల మందికిపైగా మహిళలే
కేవలం 7.5 లక్షల మంది మాత్రమే పురుషులు

హైదరాబాద్: సిటీ బస్సెక్కేందుకు సీనియర్ సిటిజన్‌లు వణుకుతున్నారు. ఉదయం, సాయంత్రం వేళల్లో మహిళా ప్రయాణికుల రద్దీ కారణంగా మగవాళ్లకు సీట్లు లభించడం లేదు. దీంతో వయోధికులైన ప్రయాణికులు, దివ్యాంగులు బస్సులో నిల్చునే ప్రయాణం చేయాల్సి వస్తోంది. సీట్ల కొరత కారణంగా ఆర్డినరీ, మెట్రో ఎక్స్‌ప్రెస్ బస్సుల్లో పురుష ప్రయాణికుల సంఖ్య తగ్గుముఖం పడుతోంది. సీనియర్‌ల కోసం కేటాయించిన సీట్లలో మహిళలు కూర్చోవడంతో వారిని ఆ సీటు ఖాళీ చేయాలని చెప్పేందుకు కండక్టర్లు సైతం సాహసించలేకపోతున్నారు. దీంతో సీనియర్‌లు నిస్సహాయ స్థితిలో నిల్చుని ప్రయాణం చేస్తున్నారు. దూరప్రాంతాల నుంచి వచ్చేటప్పుడు సందర్భాల్లో చాలా ఇబ్బందిగా ఉందని వయోధికులు ఆందోళన వ్యక్తం చేస్తున్నారు.

ప్రయాస ప్రయాణం..

‘శామీర్‌పేట్ నుంచి సికింద్రాబాద్‌కు వచ్చినప్పుడల్లా స్టాండింగ్ జర్నీ తప్పడం లేదు. ఒకవైపు మోకాళ్ల నొప్పులు, మరోవైపు నిలబడి ప్రయాణం చేయడం చాలా కష్టంగా ఉంది’ అని శామీర్‌పేట్‌కు చెందిన సత్తిరెడ్డి ఆవేదన వ్యక్తం చేశారు. తాము మహిళల ఉచిత ప్రయాణానికి ఏ మాత్రం వ్యతిరేకం కా దని, కనీసం పెద్దవాళ్లను గౌరవించే సంప్రదాయం కొనసాగించాలని ఆయన అభిప్రాయపడ్డారు. సీనియర్ సిటీజన్‌లకే కాకుండా లాంగ్ జర్నీ రూట్‌లలో మగవారికీ స్టాండింగ్ కష్టంగానే మారింది.

డిమాండ్ మేర బస్సులు లేక..

ఇబ్రహీంపట్నం సికింద్రాబాద్, లింగంపల్లి- సికింద్రాబాద్, కోఠి పటాన్‌చెరు, ఉప్పల్-కొండాపూర్, ఉప్పల్-మెహిదీపట్నం, ఘట్కేసర్- సికింద్రాబాద్, శామీర్‌పేట్-సికింద్రాబాద్, హయత్‌నగర్-కోఠి తదితర మార్గాల్లో ప్రయాణికుల రద్దీ ఎక్కువ. ఉద్యోగ, ఉపాధి అవసరాల కోసం నగర శివార్ల నుంచి మహిళా ప్రయాణికులు భారీ ఎత్తున రాకపోకలు సాగిస్తున్నారు. దీంతో ఉదయం 8 నుంచి 10 గంటల వరకు, సాయంత్రం 5 నుంచి రాత్రి 8 గంటల వరకురద్దీ రూట్లలో బస్సులన్నీ మహిళా ప్రయాణికులతో నిండిపోతున్నాయి. అదే బస్సుల్లో ప్రయాణం చేయడం పురుషులకు నరకప్రాయంగా మారింది. ప్రయాణికుల డిమాండ్ మేరకు బస్సులు అందుబాటులో లేకపోవడం కూడా ప్రధాన కారణం.

బస్సుల్లో 60 శాతం ఓపెన్..

సిటీబస్సుల సీట్ల కేటాయింపులో ఆర్టీసీ రిజర్వేషన్‌లను పాటిస్తోంది. సాధారణంగా అన్ని బస్సుల్లో మహిళలకు 40 శాతం సీట్లను కేటాయించారు. ఆ సీట్లలో వారు మాత్రమే కూర్చోవాలి. మిగతా 60 శాతం సీట్లు అందరికీ వర్తిస్తాయి. పురుషులతో పాటు మహిళలు కూడా ఈ ఓపెన్ కేటగిరీ సీట్లను వినియోగించుకోవచ్చు. మరోవైపు ఈ 60 శాతంలోనే సీనియర్ సిటిజన్‌లకు, దివ్యాంగులకు రెండు సీట్లను కేటాయించారు. మహాలక్ష్మి పథకానికి ముందు ఈ సీట్ల కేటాయింపుతో పురుషులకు ఎక్కువ సంఖ్యలో సీట్లు లభించేవి. దీంతో ఎలాంటి ఇబ్బంది లేకుండా ప్రయాణం కొనసాగించారు. మహిళలకు ఉచిత ప్రయాణ సదుపాయం అందుబాటులోకి వచ్చిన తర్వాతే మహిళల సంఖ్య గణనీయంగా పెరగడం, వివిధ రూట్లలో ప్రయాణికుల రద్దీ, డిమాండ్ మేరకు బస్సులు అందుబాటులో లేకపోవడం వంటి కారణాలతో సీట్ల కొరత పెద్ద సవాల్‌గా మారింది. రద్దీ వేళల్లో ఓపెన్ కేటగిరీలోని 60 శాతం సీట్లలో కనీసం సగానికి పైగా మహిళలే వినియోగించుకోవడం గమనార్హం.

పురుష ప్రయాణికుల సంఖ్య తగ్గుముఖం

గ్రేటర్‌లో 25 డిపోల నుంచి ప్రతి రోజు సుమారు 2,850 బస్సులు నడుస్తున్నాయి. రెండేళ్ల క్రితం మహిళలకు ఉచిత ప్రయాణ సదుపాయాన్ని ప్రవేశపెట్టినప్పటి నుంచి వీరి సంఖ్య గణనీయంగా పెరిగింది. ప్రస్తుతం ప్రతి రోజు మొత్తం 26 లక్షల మంది సిటీ ఆర్టీసీ బస్సులో పయనిస్తుండగా.. వీరిలో 18.5 లక్షల మంది మహిళలు, 7.5 లక్షల మంది పురుషులు ఉన్నారు.

కేటీఆర్, హరీశ్‌రావు సమక్షంలో రేపు బీఆర్ఎస్ బీసీ ముఖ్య నేతల సమావేశం

బీసీలకు 42 శాతం రిజర్వేషన్లపై కాంగ్రెస్ పార్టీ మోసం చేస్తోందని మాజీ మంత్రి, బీఆర్ఎస్ నేత తలసాని శ్రీనివాస్ యాదవ్ విమర్శించారు. బీసీ సంఘాలు, రాజకీయ పార్టీల ఒత్తిడి తర్వాత డెడికేటెడ్ కమిషన్‌ను వేశారని తెలిపారు. హైదరాబాద్‌లోని తెలంగాణ భవన్‌లో దాసోజు శ్రవణ్‌తో కలిసి తలసాని శ్రీనివాస్ యాదవ్ ఆదివారం మీడియాతో మాట్లాడుతూ.. డెడికేటెడ్ కమిషన్ నివేదికను ఇంకా ప్రజలకు అందుబాటులో ఉంచలేదని పేర్కొన్నారు. ఇంతలోనే బీసీలకు 42 శాతం రిజర్వేషన్లపై హడావుడిగా జీవో ఇచ్చారని చెప్పారు. ఆ జీవో చెల్లదని బీఆర్ఎస్ నాయకులు చెప్పినా కాంగ్రెస్ ప్రభుత్వం పట్టించుకోలేదని మండిపడ్డారు. తీరా చూస్తే ఆ జీవోను హైకోర్టు కొట్టివేసిందని తెలిపారు. ఇప్పుడు పంచాయతీ రిజర్వేషన్లపై కాంగ్రెస్ ఇచ్చిన జీవో నిలబడుతుందా అని తలసాని శ్రీనివాస్ యాదవ్ ప్రశ్నించారు. కేటీఆర్, హరీశ్‌రావు సమక్షంలో రేపు బీఆర్ఎస్ బీసీ ముఖ్య నేతల సమావేశం కానున్నారని తెలిపారు. బీసీలకు 42 శాతం రిజర్వేషన్లు చట్టబద్ధంగా ఇస్తేనే స్థానిక సంస్థల ఎన్నికలకు ఒప్పుకుంటామని ఆయన స్పష్టం చేశారు. పార్టీ గుర్తులు లేకుండా సర్పంచ్ ఎన్నికలు జరుగుతాయని.. అలాంటి ఈ ఎన్నికల్లో పార్టీపరంగా రిజర్వేషన్లు ఇస్తామని అంటున్నారని ఎద్దేవా చేశారు. బీసీ రిజర్వేషన్ల కోసం బీసీ మేధావులు, ప్రజాసంఘాలతో కలిసి జిల్లాల్లో ఆందోళనలు చేస్తామని హెచ్చరించారు. 75 ఏండ్ల తర్వాత కూడా బీసీలు ఇంకా భిక్షమెత్తుకోవాలా అని నిలదీశారు. నూటికి 50 శాతానికి పైగా జనం ఉన్న బీసీలు ఉద్యమం చేస్తారని వెల్లడించారు. బీసీల భవిష్యత్ కార్యాచరణను రేపు ప్రకటిస్తామని తెలిపారు.

తెలంగాణ మంత్రుల వాట్సాప్ గ్రూపుపై హ్యాకర్ల పంజా

తెలంగాణలో సైబర్ నేరగాళ్లు మరోసారి రెచ్చిపోయారు. ఈసారి ఏకంగా రాష్ట్ర మంత్రులనే లక్ష్యంగా చేసుకుని వారి వాట్సాప్ మీడియా గ్రూపులను హ్యాక్ చేశారు. ఎస్బీఐ (స్టేట్ బ్యాంక్ ఆఫ్ ఇండియా) కేవైసీ అప్‌డేట్ పేరుతో సాగుతున్న ఈ మోసం రాష్ట్ర రాజకీయ వర్గాల్లో తీవ్ర కలకలం రేపుతోంది. ఈ ఘటనపై సైబర్ క్రైమ్ పోలీసులు దర్యాప్తు ప్రారంభించి, ప్రజలకు కీలక హెచ్చరికలు జారీ చేశారు.

మోసం ఎలా జరుగుతోంది?

హ్యాకర్లు అత్యంత పకడ్బందీగా ఈ దాడికి పాల్పడ్డారు. ముందుగా మంత్రులు, వారి మీడియా సిబ్బంది ఉన్న వాట్సాప్ గ్రూపుల్లోకి వివిధ మార్గాల్లో చొరబడ్డారు. ఆ తర్వాత గ్రూప్ పేరు, డీపీ (డిస్‌ప్లే పిక్చర్)లను ఎస్బీఐ బ్యాంకు అధికారిక లోగో, పేరుతో మార్చేశారు. దీంతో గ్రూపులోని సభ్యులు దాన్ని నిజమైన సందేశంగా భ్రమపడేలా చేశారు. అనంతరం, “మీ ఎస్బీఐ ఖాతాకు ఆధార్ నంబర్ అప్‌డేట్ కాలేదు. ఈ-కేవైసీ ప్రక్రియను వెంటనే పూర్తి చేయకపోతే ఈ రాత్రికి మీ ఖాతా శాశ్వతంగా బ్లాక్ అవుతుంది” అంటూ గ్రూపులో నకిలీ సందేశాలు పంపించారు.

ఈ సమస్యను సులభంగా పరిష్కరించుకోవడానికి అంటూ ఓ ఏపీకే ఫైల్ లింక్‌ను కూడా షేర్ చేశారు. ఈ ఏపీకే ఫైల్ అత్యంత ప్రమాదకరమైన మాల్‌వేర్ అని సైబర్ నిపుణులు హెచ్చరిస్తున్నారు. పొరపాటున ఎవరైనా ఈ లింక్‌ను క్లిక్ చేసి, ఆ ఫైల్‌ను తమ ఫోన్‌లో ఇన్‌స్టాల్ చేస్తే వారి వ్యక్తిగత సమాచారం, బ్యాంకింగ్ వివరాలు, లాగిన్ పాస్‌వర్డ్‌లు మొత్తం హ్యాకర్ల చేతికి చిక్కుతాయి. తద్వారా బ్యాంకు ఖాతాలను పూర్తిగా ఖాళీ చేసే ప్రమాదం పొంచి ఉంది.

పోలీసుల హెచ్చరికలు

ఈ ఘటనపై తెలంగాణ సైబర్ క్రైమ్ పోలీసులు వెంటనే స్పందించారు. ప్రజలు అప్రమత్తంగా ఉండాలని కీలక సూచనలు జారీ చేశారు. ఎస్బీఐ లేదా మరే ఇతర బ్యాంకు పేరుతో వచ్చే ఏపీకే ఫైల్స్‌ను ఎట్టిపరిస్థితుల్లోనూ డౌన్‌లోడ్ చేయవద్దని స్పష్టం చేశారు. గుర్తుతెలియని నంబర్ల నుంచి వచ్చే లింక్‌లను క్లిక్ చేయరాదని సూచించారు. ఒకవేళ పొరపాటున ఎవరైనా ఇలాంటి ఫైల్స్‌ను ఓపెన్ చేసి ఉంటే, ఆందోళనతో తమ బ్యాంకు ఖాతా బ్యాలెన్స్ చెక్ చేయకుండా, వెంటనే సైబర్ క్రైమ్ హెల్ప్‌లైన్ నంబర్ 1930 లేదా 15531కు కాల్ చేసి ఫిర్యాదు చేయాలని తెలిపారు. ఇటీవల కాలంలో ‘డిజిటల్ అరెస్ట్’, ఆధార్/పాన్ అప్‌డేట్ వంటి పేర్లతో జరుగుతున్న మోసాల పట్ల ప్రజలు జాగ్రత్తగా ఉండాలని పోలీసులు హెచ్చరిస్తున్నారు. ప్రస్తుతం ఈ ఘటనపై దర్యాప్తు ముమ్మరం చేశారు. మంత్రులు, వారి సిబ్బంది తమ వాట్సాప్ గ్రూపులు, ఖాతాలను పునరుద్ధరించుకునే పనిలో నిమగ్నమయ్యారు.

అంతర్జాతీయ స్థాయిలో గ్లోబల్ సమ్మిట్

-మొదటిపేజీ తరువాయి

రైజింగ్ గ్లోబల్ సమ్మిట్ జరగనుంది. కందుకూరు మండలం బేగర్కంచలో జరగనున్న గ్లోబల్ సమ్మిట్ కార్యక్రమ స్థలాన్ని సీఎం రేవంత్ రెడ్డి పరిశీలిం చారు. అధికారులు చేసిన ఏర్పాట్లపై ఆయన సమీక్షించారు. అంతర్జాతీయ పెట్టుబడిదారులు, ప్రముఖ పరిశ్రమల ప్రతినిధులు పాల్గొనబోతున్న ఈ సమ్మిట్, తెలంగాణ అభివృద్ధికి కీలక వేదికగా మారనున్నదని రేవంత్? రెడ్డి పేర్కొన్నారు. ఫ్యూచర్ సిటీ పరిధిలో జరుగుతున్న వివిధ అభివృద్ధి పనులను ఆయన సమీక్షించారు.

ప్రపంచ పెట్టుబడులకు గమ్యస్థానంగా

రోడ్ల నిర్మాణం, బహిరంగ వసతులు, పరిశ్రమల ఏర్పాటు, మౌలిక సదుపాయాల అభివృద్ధి, ఇన్?ఫ్రాస్ట్రక్చర్ ప్రగతి లాంటి అంశాలపై సంబంధిత శాఖల అధికారుల నుండి నివేదికలను స్వీకరించి వివరణాత్మకంగా వివరాలు తెలుసుకున్నారు. మహేశ్వరం నియోజకవర్గంలో జరుగుతున్న ఈ భారీ కార్యక్రమం రాష్ట్ర పెట్టుబడి అవకాశాలను మరింతగా పెంచుతుందని, ఫ్యూచర్ సిటీని ప్రపంచ స్థాయి పెట్టుబడుల కేంద్రంగా మార్చేందుకు ప్రభుత్వం సంకల్పంతో పని చేస్తోందని రేవంత్ రెడ్డి తెలిపారు.

పాస్‌లు లేకపోతే నో ఎంట్రీ

సమ్మిట్ కోసం తెలంగాణ ప్రభుత్వం భారీ ఏర్పాట్లు చేస్తుందని, పాస్‌లు లేకుండా సమ్మిట్‌కు ఎవరూ ఎంట్రీ కావడానికి వీల్లేదని సీఎం రేవంత్ రెడ్డి స్పష్టం చేశారు. సమ్మిట్‌కు సంబంధం లేని వారికి ఎట్టి పరిస్థితుల్లో ఎంట్రీ ఇవ్వకూడదన్నారు. అధికారులకు శాఖల వారీగా ఎంట్రీ ఉంటుందన్నారు. ఏర్పాట్లను ఎప్పటికప్పుడు తానే స్వయంగా పరిశీలిస్తానని రేవంత్ రెడ్డి తెలిపారు. గ్లోబల్ సమ్మిట్?కు పోలీస్?లు కట్టుదిట్టమైన బందోబస్తు చర్యలు చేపట్టాలని, సమ్మిట్?కు వచ్చే వారి వాహనాల పార్కింగ్?కు ఇబ్బంది రావొద్దని స్పష్టం చేశారు. బందోబస్తుకు వచ్చే పోలీస్ సిబ్బందికి ఎలాంటి ఇబ్బందులు కలగకుండా సౌకర్యాలు కల్పించాలని సూచించారు. సమ్మిట్?కు హాజరయ్యే మీడియాకు తగిన ఏర్పాట్లు చేయాలని రేవంత్ రెడ్డి అధికారులను ఆదేశించారు.

అసలేంటీ ‘తెలంగాణ రైజింగ్ గ్లోబల్ సమ్మిట్’

‘ప్రజా పాలన- ప్రజా విజయోత్సవాల్లో’ భాగంగా వచ్చే నెల (డిసెంబర్) 8, 9 తేదీల్లో హైదరాబాద్ నగరంలో ప్రభుత్వం తెలంగాణ రైజింగ్ గ్లోబల్ సమ్మిట్?ను నిర్వహించనుంది. రాష్ట్ర ప్రభుత్వం ప్రతిష్ఠాత్మకంగా నిర్మించనున్న భారత్ ఫ్యూచర్ సిటీలో సుమారు 100 ఎకరాల విస్తీర్ణంలో దీనిని నిర్వహించాలని అధికారులు ప్రాథమికంగా నిర్ణయించారు. ఇక్కడ ప్రభుత్వ స్టాళ్లు, పలు ప్రైవేటు కంపెనీల స్టాళ్లు కూడా ఏర్పాటు చేయాలని యోచిస్తున్నారు. 2035 నాటికి తెలంగాణ రాష్ట్రం ఒక ట్రిలియన్ డాలర్? ఎకానమీగా, 2047 నాటికి మూడు ట్రిలియన్ డాలర్ల ఆర్థిక వ్యవస్థగా వృద్ధి చేసేందుకు చేపట్టాల్సిన కార్యాచరణపై చర్చించి అభిప్రాయాలు, సూచనలు, సలహాలను స్వీకరిస్తారు. డిసెంబర్ 8వ తేదీన స్థానిక, జాతీయ, అంతర్జాతీయ నిపుణులతో సమావేశాలు, చర్చలు ఉంటాయి. 9వ తేదీన తెలంగాణ రైజింగ్ దార్శనిక పత్రాన్ని విడుదల చేయనున్నారు.

రిజర్వేషన్ల లెక్కలు తేలేనా..?

-మొదటిపేజీ తరువాయి

కాంగ్రెస్ నిర్ణయించుకుంది.

ఇక లోకల్ బాడీ ఎన్నికల్లో బీసీలకు 42శాతం రిజర్వేషన్లపై గతంలో కాంగ్రెస్ ప్రభుత్వం జీఓ ఇచ్చింది. కానీ హైకోర్టు కొట్టివేయడంతో లోకల్ బాడీ ఎన్నికలకు బ్రేక్ పడింది. నామినేషన్ల ప్రక్రియ స్టార్ట్ అయినప్పటికీ కోర్టు తీర్పుతో రాష్ట్ర ఎన్నికల సంఘం రద్దు చేస్తూ నిర్ణయం తీసుకుంది. తర్వాత ప్రభుత్వం 15వ ఆర్థిక సంఘం నిధులు దాదాపు 3 వేల కోట్లు వృధా కాకుండా పోవాలంటే లోకల్ బాడీ ఎన్నికలు జరపాల్సిన పరిస్థితి ఉందని గత మంత్రివర్గంలో స్పష్టం చేసింది. దీంతో ప్రభుత్వం గతంలో ఇచ్చిన రిజర్వేషన్లను సరి చేయాలని డెడికేటెడ్ కమిషన్‌కు సూచించింది. డెడికేటెడ్ కమిషన్ ఇచ్చిన ఆ రిపోర్టుపై కేబినెట్ పూర్తి స్థాయిలో కసరత్తు చేస్తోంది.

ఇక మహిళలకు రిజర్వ్ చేసిన స్థానాలు త్వరలోనే ఖరారు కానున్నాయి. ఈ నెల 25 వ తేదీన జరగనున్న క్యాబినెట్ మీటింగ్ నాటికి పంచాయతీ ఎన్నికలకు సంబంధించిన అన్ని ఫార్మాలిటీస్‌ను ప్రభుత్వం పూర్తి చేయనుంది. ఆ తర్వాత కేబినెట్ మీటింగ్ ముగిసిన తర్వాత ఈ నెల 26 లేదా 27న గ్రామ పంచాయతీ ఎన్నికల షెడ్యూల్ రిలీజ్ అయ్యే అవకాశం కనిపిస్తోంది. మూడు దశల్లో గ్రామ పంచాయతీ ఎన్నికలు నిర్వహించే విధంగా కసరత్తు జరుగుతోంది. డిసెంబర్ మొదటి వారం నుంచి రెండవ వారం లోపల గ్రామ పంచాయతీ ఎన్నికల ప్రక్రియ మొత్తం ముగిసే విధంగా ఏర్పాట్లు చేస్తున్నారు. జూబ్లీహిల్స్ ఉప ఎన్నికల్లో గెలుపు కారణంగా ఊపు మీదున్న కాంగ్రెస్.. సర్పంచ్ ఎన్నికల్లో అదే జోరును కొనసాగిస్తుందా ? రిజర్వేషన్ల అంశంపై విపక్షాల నుంచి విమర్శలు, అభ్యంతరాలను ఫలితాల ద్వారా అధిగమిస్తుందా ? అన్నది ఆసక్తికరంగా మారింది.

ప్రతి విద్యార్థికి చదువు, క్రమశిక్షణ,శారీరక దృఢత్వం ముఖ్యం

నవంబర్ 24 తెలంగాణ గీతం మేం చదువుకునే రోజుల్లో ప్రభుత్వ బడుల్లో తరగతి గదులు సరిగా లేవు చెట్లకిందే చదువుకునేవాళ్ళం,సరైన సౌకర్యాలు లేవు ఇప్పుడు సౌకర్యాలు కల్పిస్తున్నాం చదివే బాధ్యత మీపై పెరిగింది విద్యార్థులకు నాణ్యమైన భోజనం అందించాలని తెలంగాణ ప్రభుత్వం రెసిడెన్షియల్ పాఠశాలల్లో మెస్ చార్జీలను పెంచింది నాణ్యమైన విద్యను అందించడానికి ఇంటిగ్రేటెడ్ పాఠశాలను తెలంగాణ ప్రభుత్వం ప్రారంభించింది సర్వేల్ గురుకుల విద్యాలయంలో కోమటిరెడ్డి రాజ్ గోపాల్ రెడ్డి మాట్లాడుతు యాదాద్రి భువనగిరి నారాయణపూర్ మండలంలోని సర్వేలు గురుకుల విద్యాలయంలో తెలంగాణ రాష్ట్ర ప్రభుత్వ చీఫ్ సెక్రటరీ రామకృష్ణారావు ఎమ్మెల్సీ వాణిదేవి గార్లతో కలిసి మాజీ ప్రధానమంత్రి పీవీ నరసింహారావు, భూదానోద్యమ నాయకుడు సర్వేలు గురుకుల విద్యాలయ స్థలదాత మద్ది నారాయణరెడ్డి గారి కాంస్య విగ్రహాలను ఆవిష్కరించారు మునుగోడు శాసనసభ్యులు కోమటిరెడ్డి రాజ్ గోపాల్ రెడ్డి సర్వేల్ విద్యాలయానికి చేరుకున్న కోమటిరెడ్డి రాజగోపాల్ రెడ్డి కి విద్యార్థులు విద్యాలయ యాజమాన్యం ఘన స్వాగతం పలికారు సరస్వతి పూజ అనంతరం కాంస్య విగ్రహాలను ఆవిష్కరించారు.సర్వేలు గురుకుల విద్యాలయంలో భవనాలు నిర్మించి వాటిలో సరైన ఫర్నిచర్ లేని సందర్భంలో తాను ఇన్సియేటివ్ తీసుకొని ఫర్నిచర్ కల్పించామని గుర్తు చేశారు.సర్వేలు గురుకుల విద్యాలయంలో చదివిన విద్యార్థులు ప్రపంచవ్యాప్తంగా ఉన్నారని అన్నారు...తాము చదువుకునే రోజుల్లో మీకున్న సౌకర్యాలు మాకు లేవని,తరగతిగదులు లేక చెట్ల కింద కూర్చొని చదువుకునే వాళ్ళమని నాటి రోజులను గుర్తు చేసుకున్నారు.ప్రతి విద్యార్థి కష్టపడి చదివి తమ తల్లిదండ్రులతోపాటు ఈ ప్రాంత పేరు నిలబెట్టాలని అభిలషించారు.విద్యార్థులకు నాణ్యమైన భోజనం అందించాలని సదుద్దేశంతో తెలంగాణ రాష్ట్ర ప్రభుత్వం రెసిడెన్షియల్ పాఠశాలలో మెస్ చార్జీలను పెంచిందని, మెరుగైన మౌలిక సదుపాయాలు కల్పిస్తూ నాణ్యమైన విద్య అందించడానికి ఇంటిగ్రేటెడ్ పాఠశాలలను ప్రారంభిస్తున్నామని అన్నారు.ప్రతి విద్యార్థికి చదువుతోపాటు క్రమశిక్షణ శారీరక దారుఢ్యం అవసరమని అప్పుడే సమాజంలో.మనగలుగుతారని అన్నారు సర్వేల్ గురుకుల విద్యాలయం దేశంలోనే మొట్టమొదటి గురుకుల విద్యాలయం మన మునుగోడు నియోజకవర్గంలో ఉండడం నిజంగా మనకు గర్వకారణం అన్నారు.ఈ కార్యక్రమంలో దివంగత మాజీ ప్రధాని కూతురు ఎమ్మెల్సీ వాణి దేవి ఆయన కుమారుడు ప్రభాకర్ రావు తెలంగాణ రాష్ట్ర ప్రభుత్వ చీఫ్ సెక్రటరీ రామకృష్ణారావు తెలంగాణ రాష్ట్ర రిటైర్డ్ డిజిపి టీఎస్పీఎస్సీ మాజీ చైర్మన్ మహేందర్ రెడ్డి యాదాద్రి భువనగిరి జిల్లా కలెక్టర్ హనుమంతరావు గురుకుల సెక్రటరీ రమణ కుమార్ యాదాద్రి భువనగిరి జిల్లా విద్యాశాఖ అధికారి సత్యనారాయణ గురుకుల కళాశాల ప్రిన్సిపల్ సతీష్ కుమార్,గురుకుల పాఠశాల ప్రిన్సిపల్ శ్రీనివాస్ రెడ్డి సర్వేల్ గురుకుల పూర్వ విద్యార్థుల సంఘం ప్రతినిధులు పాల్గొన్నారు...

గాంధీ ఆసుపత్రి వద్ద 'రెడీ టు సర్వ్' ఫౌండేషన్ ఉచిత అన్నదానం

హైదరాబాద్ నవంబర్ 23 (తెలంగాణ గీతం) పేదరికం, ఆకలితో అల్లాడుతున్న వారికి, ఆసుపత్రిలో రోగులకు సహాయకులుగా వచ్చిన వారికి అండగా నిలుస్తూ 'రెడీ టు సర్వ్' ఫౌండేషన్, అమ్మ హెల్పింగ్ హాండ్స్ విశిష్ట సేవలు అందిస్తున్నారు . ఆదివారం నాడు సికింద్రాబాద్ లోని గాంధీ ఆసుపత్రి వద్ద ఉచిత అన్నదానం కార్యక్రమం నిర్వహించారు. ఆసుపత్రి వద్దకు వచ్చిన దాదాపు 300 మందికి పైగా పేదలకు, రోగుల సహాయకులకు భోజనం సదుపాయం ఏర్పాటు చేశారు. ప్రతి ఆదివారం హైదరాబాద్‌లోని వివిధ ప్రభుత్వ ఆసుపత్రుల వద్ద నిరాటంకంగా ఈ అన్నదానం కార్యక్రమాన్ని నిర్వహిస్తున్నా మని, పేదలు ఆకలితో ఉండకూడదనే లక్ష్యంతో ఈ సేవలను కొనసాగిస్తున్నామని ఫౌండేషన్ నిర్వాహకులు పెద్ది శంకర్ తెలిపారు. ఈ నిరంతర సేవ కార్యక్రమంలో వాలంటీర్లుగా పాల్గొనాలనుకునే వారు లేదా ఈ సేవలకు సహకరించాలనుకునే వారు తమను సంప్రదించవచ్చని 'రెడీ టు సర్వ్' నిర్వాహకులు కోరారు.ఈ కార్యక్రమం లో సతీష్ గౌడ్ లక్ష్మణ్ చారి ఘట్కెసార్ సైదులు బాలకృష్ణ తదితరులు పాల్గొన్నారు.

ఘనంగా ప్రవీణ్ కుమార్ పుట్టినరోజు వేడుకలు

కడ్తల్, నవంబర్24ట తెలంగాణ గీతం తెలంగాణ రాష్ట్ర బిఆర్ఎస్ రాష్ట్ర ప్రధాన కార్యదర్శి, మాజీ ఐపీఎస్ డాక్టర్ ఆర్ఎస్ ప్రవీణ్ కుమార్ పుట్టిన రోజు వేడుకలు కడ్తాల్ మండల కేంద్రంలో బి ఆర్ ఎస్ శ్రేణులు అభిమానులు ఘనంగా జరుపుకున్నారు. కడ్తాల మండల కేంద్రములో ఆదివారం బి ఆర్ ఎస్ పార్టీ ఆధ్వర్యంలో అభిమానుల కోలాహలం మధ్య ముఖ్య అతిథిగా తెలంగాణ రాష్ట్ర మిషన్ భగీరథ మాజీ వైస్ చైర్మన్, తలకొండపల్లి జడ్పిటిసి ఉప్పల వెంకటేష్ గుప్తా హాజరయ్యారు. ఉమ్మడి మహబూబ్ నగర్ జిల్లా డిసిసిబి డైరెక్టర్ గంప వెంకటేష్ గుప్తా బిఆర్ఎస్ శ్రేణులతో కలిసి కేక్ కట్ చేసి ఆర్ఎస్ ప్రవీణ్ కుమార్ కు శుభాకాంక్షలు తెలిపారు. పెద్ద ఎత్తున బాణాసంచా కాల్చి సంతోషం వ్యక్తం చేశారు. అనంతరం వృద్ధులకు నియోజకవర్గ వ్యాప్తంగా దుప్పట్లను పంపిణీ చేశారు. పలు సేవా కార్యక్రమాలు నిర్వహించారు. ఈ కార్యక్రమంలో జర్పుల దశరథ్ నాయక్, వైస్ ఎంపీపీ ఆనంద్, మాజీ ఎంపీటీసీ రమేష్, ఉప సర్పంచులు రామక్రిష్ణ, పాండు, ఆర్యవైశ్య సంఘం నాయకులు బిక్కుమండ్ల రాము, వీరేంద్ర, వీరేశ్, సాయి, నాయకులు లాయక్ అలీ, అమృతం పాండు, మంగళపల్లి నరసింహ, బుచ్చి బాబు, దాసు, పాండు, దాసు, సురేష్, శ్రీకాంత్, మహేశ్, వంశీ, సాయి, శ్రీను మహిళలు తదితరులు పాల్గొనారు.

మృతుడు కుటుంబానికి ఆర్థిక సహాయం అందజేత

గట్టుప్పల్.నవంబర్23, (తెలంగాణ గీతం) గటుప్పల మండల కేంద్రంలో ఇటీవలే అనారోగ్యంతో పగిల్లా శంకరయ్య మృతి చెందడంతో వారి కుటుంబ సభ్యులను రాష్ట కురుమ యువ చైతన్య సమితి అధ్యక్షుడు కుండే వెంకటేశం పరామర్శించి వారికి 5000రూపాయల ఆర్థిక సహాయం అందజేశారు.ఈ కార్యక్రమంలో దేంది బిక్షం కేవైసీఎస్ యాదాద్రి జిల్లా కార్యదర్శి బోడిసే వెంకటేశం గట్టుప్పల మండల కేవైసీస్ కార్యదర్శి కుండే చంద్రయ్య నల్లగొండ జిల్లా కేవైసీస్ కార్యదర్శి కుండే శంకర్ అయోధ్య టిఆర్ఎస్ యూత్ ప్రధాన కార్యదర్శి ఆరిఫ్ బిఆర్ఎస్ యూత్ ఖమ్మం మల్లేష్ తదితరులు పాల్గొన్నారు.

కురుమ యువ చైతన్య సమితి రాష్ట్ర అధ్యక్షుడికి ఘనంగా సన్మానం

గట్టుప్పల్,నవంబర్23(తెలంగాణ గీతం) కురుమ యువ చైతన్య సమితి రాష్ట్ర అధ్యక్షుడిగా ఏకగ్రీవంగా ఎన్నికైనా కుండే వెంకటేష్ కురుమ గట్టుప్పల్ కురుమ సంగం అధ్యక్షుడు కుండే సత్తయ్య కురుమ ఆధ్వర్యంలో స్వగృహ%శీ%లో ఘనంగా సన్మానించారు కుండే వెంకటేష్ కురుమ గారు మాట్లాడుతూ కురుమల అభ్యున్నతికి, అభివృద్ధికి తన వంతు సహాయ సహకారాలు అందిస్తానని కురుమలకు ఏ విషయంలో సమస్యలు ఉన్న తన దృష్టికి తీసుకు రావాలని తెలియచేసారు ఈ సన్మాన కార్యక్రమంలో కురుమ సంగం నాయకులు కుండే చిన్న సత్తయ్య, బాలయ్య, రమేష్, శ్రీశైలం, మందుల అశోక్, నరేష్, మందుల కిరణ్, గణేష్, బండారు శ్రీశైలం, కాస లింగ స్వామి మహేశ్వరం మల్లికార్జున్ తదితరులు పాల్గొన్నారు.

ఇబ్రహీంపట్నం మండల రిజర్వేషన్లు ఖరారు...!

ఇబ్రహీంపట్నం, (తెలంగాణ గీతం)

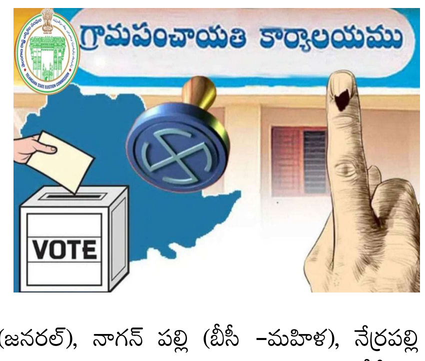

గత కొన్ని నెలలుగా ఎప్పుడెప్పుడని ఎదురుచూస్తున్న స్థానిక పంచాయతీ ఎన్నికలకు అధికారులు రిజర్వేషన్ల ను ఎట్టకేలకు ప్రకటించారు. ఇబ్రహీంపట్నం మండలం లో మొత్తం 14 గ్రామాలు ఉండగా వాటిలో సర్పంచుల రిజర్వేషన్లలో భాగంగా చర్ల పటేల్ గూడ(బీసీ- జనరల్), ఎలిమినేడు (ఎస్సీ -మహిళ), కప్పాడు (ఎస్సీ -జనరల్), కర్ణంగూడ (జనరల్), దండు మైలారం (జనరల్) ముకునూరు (జనరల్), నాగన్ పల్లి (బీసీ -మహిళ), నేర్రపల్లి (జనరల్-మహిళ), పోచారం (ఎస్సి-జనరల్), పోల్కంపల్లి (జనరల్), రాయపోల్ (బీసీ -మహిళ), తుర్కగూడ (జనరల్), తులేకలాన్ (జనరల్ -మహిళ), ఉప్పరిగూడ (ఎస్సీ-మహిళ) రిజర్వేషన్లు ఖరారు అయినట్లు సమాచారం.

ప్రతీ మహిళకు ఇందిరమ్మ చీరలు మంత్రి శ్రీధర్ బాబు

రంగారెడ్డి జిల్లా,23(తెలంగాణ గీతం) మహిళలను ఆర్థికంగా బలోపేతం చేస్తూ వారిని ఉన్నత స్థానంలో నిలుపుతామని రాష్ట్ర ఐటిచ, పరిశ్రమల శాఖ మరియు జిల్లా ఇంచార్జీ మంత్రి దుద్దీళ్ళ శ్రీధర్ బాబు అన్నారు. ఆదివారం జిల్లా గ్రామీణాభివృద్ధి శాఖ ఆధ్వర్యంలో సమీకృత జిల్లా కార్యాలయాల సముదాయ భవనంలోని సమావేశ మందిరంలో ఏర్పాటు చేసిన "ఇందిరా మహిళా శక్తి చీరల పంపిణీ" కార్యక్రమంలో రాష్ట్ర ఐటిశ పరిశ్రమల శాఖ, జిల్లా ఇంచార్జీ మంత్రి దుద్దీళ్ళ శ్రీధర్ బాబు ముఖ్య అతిథిగా పాల్గొన్నారు. ఈ సందర్భంగా మంత్రి మాట్లాడుతూ ఆడబిడ్డలకు సారె, చీర పెట్టడం తెలంగాణ సంప్రదాయం. ఆడబిడ్డలకు ఇందిరమ్మ చీరలను పంపిణీ చేయాలని ప్రజాప్రభుత్వం నిర్ణయం తీసుకుందని అన్నారు. భారత మాజీ ప్రధాని ఇందిరా గాంధీ 108 వ జయంతి సందర్భంగా రాష్ట్రంలోని దాదాపు కోటి మంది మహిళలకు ఇందిరా మహిళా శక్తి పంపిణీకి శ్రీకారం చుట్టారు. రాష్ట్రవ్యాప్తంగా "మహిళల ఉన్నతి-తెలంగాణ ప్రగతి" ఇందిరా మహిళా శక్తి చీరల పంపిణీ కార్యక్రమం పేరిట చీరలను పంపిణీ చేయడం జరుగుతుందని, మహిళా సంఘాల సభ్యులకు, అలాగే 18 ఏళ్లు నిండిన ఆడపడుచులందరికీ గ్రామీణ ప్రాంతాల్లో 65 లక్షల చీరలు, పట్టణాల్లో 35 లక్షల చీరల చొప్పున మొత్తం దాదాపు కోటి చీరలను పంపిణీ చేస్తున్నామని తెలిపారు. మహిళా సంఘాలు నిర్ణయించిన మోడల్ చీరలను పంపిణీకి ఎంపిక చేశామని తెలిపారు. గ్రామ, మండల సమాఖ్య బాధ్యులు చీరల పంపిణీ బాధ్యతను తీసుకొని ప్రతి మహిళకూ చీరలు అందేలా చూడాలని అన్నారు. మహిళలు ఐక్యంగా ఉండాలనే సందేశంతో చీరలు పంపిణీ చేస్తున్నట్లు తెలిపారు. మహిళలకు ఎటువంటి సమస్యలున్నా పరిష్కరించేందుకు ప్రభుత్వం సానుకూలంగా ఉందని అన్నారు. రైస్ మిల్లులు, సోలార్ ప్లాంట్లు, క్యాంటీన్లు, పెట్రోల్ బంకుల ఏర్పాటు, బస్సుల కొనుగోలు వంటి వ్యాపారంలో మహిళా సంఘాలకు ప్రభుత్వం తోడ్పాటునిస్తూ వారిని ఆర్థికంగా అభివృద్ధి చెందేలా చూస్తోందని అన్నారు. మహిళలకు ఉచిత బస్సు ప్రయాణం, 200 యూనిట్లలోపు ఉచిత కరెంటు, సన్న బియ్యం పంపిణీ, తదితర సంక్షేమ పథకాలను రాష్ట్ర ప్రభుత్వం అమలు చేస్తోందన్నారు.

ప్రభుత్వ చీఫ్ విప్ పట్నం మహేందర్ రెడ్డి మాట్లాడుతూ రాష్ట్రంలోని మహిళలు ఆర్థికంగా ఎదిగాలని మహిళలు అన్ని రంగాలలో ముందుండాలనే ఉద్దేశంతో సోలార్ పవర్ ప్లాంట్ లు, ఆర్టీసీ బస్సుల కేటాయింపు, వరి ధాన్యం కొనుగోలు కేంద్రాల నిర్వహణ లో భాగస్వామ్యం చేస్తుందన్నారు. మహిళలు ఆర్థికంగా అభివృద్ధిని సాధించి రాష్ట్ర ప్రగతికి తోడ్పాటు అందించాలన్నారు.

అనంతరం మంత్రి శ్రీధర్ బాబు కార్యక్రమానికి హాజరైన వారితో కలిసి జిల్లాలోని మహిళా సమాఖ్య సంఘాలకు చెందిన మహిళా సంఘాల సభ్యులకు ఇందిరమ్మ చీరల లాంఛనంగా పంపిణీ చేశారు. జీవన్ జ్యోతి జిల్లా మహిళా సమాఖ్య సంఘానికి 6 వందల 34 కోట్ల 68 లక్షల చెక్కును మంత్రి ఈ సందర్భంగా అందజేశారు. ఈ కార్యక్రమంలో చీఫ్ విప్ పట్నం మహేందర్ రెడ్డి, టియుఎఫ్ఐడిసి ఛైర్మన్ చల్లా నర్సింహా రెడ్డి, రైతు సంక్షేమ కమిషన్ ఛైర్మన్ కోదండ రెడ్డి, శాసన సభ్యులు మాల్ రెడ్డి రంగారెడ్డి, వీర్లపల్లి శంకర్, ఆర్ అండ్ బి ఛైర్మన్ మల్ రెడ్డి రాంరెడ్డి, గడ్డి అన్నారం వ్యవసాయ మార్కెట్ కమిటీ చైర్మన్ శ్రీ చిలుక మధుసూదన్ రెడ్డి, జిల్లా అదనపు కలెక్టర్ శ్రీనివాస్, జిల్లా గ్రామీణాభివృద్ధి అధికారి శ్రీలత, సంబంధిత అధికారులు, జిల్లాకు చెందిన డ్వాక్రా మహిళలు తదితరులు పాల్గొన్నారు.

జిల్లా పోలీస్ స్టేషన్ లో పుట్టపర్తి సత్యసాయి బాబా శత జయంతి వేడుకలు

మహబూబాబాద్,(తెలంగాణ గీతం)- మహబూబాబాద్ జిల్లా పోలీస్ పోలీస్ కార్యాలయంలో పుట్టపర్తి సత్యసాయిబాబా 100వ జన్మదిన సందర్భంగా ఆదివారం మహబూబాబాద్ జిల్లా పోలీసు ప్రధాన కార్యాలయంలో శత జయంతి వేడుకలు నిర్వహించారు. ఈ సందర్భంగా ఏ.అర్ డిఎస్పీ శ్రీనివాస్ పూలమాల వేసి సత్యసాయి బాబా ప్రతిమకు నివాళులు అర్పించారు. కార్యక్రమంలో డి.సీ.అర్.బి డిఎస్పీ గంద్రతి మోహన్, ఏఆర్ డిఎస్పీ విజయ్ ప్రతాప్, అర్.ఐలు భాస్కర్, సోములు, నాగేశ్వర్రావు, అర్.ఎస్.ఐ శేఖర్, పుల్లారావు సిబ్బంది పాల్గొన్నారు. జిల్లా పోలీసు అధికారులు సత్యసాయిబాబా బోధనలు,సేవా స్ఫూర్తిని స్మరించుకుంటూ సమాజ సేవలో భాగస్వామ్యాన్ని కొనసాగించాలని ఈ సందర్భంగా డిఎస్పీ శ్రీనివాస్ పేర్కొన్నారు.

ఘనంగా భగవాన్ సత్య సాయి బాబా శతజయంతి వేడుకలు

మహబూబాబాద్ జిల్లా, (తెలంగాణ గీతం) మహబూబాబాద్ జిల్లా కురవి మండల కేంద్రంలో ఆధ్యాత్మిక గురువు, భగవాన్ సత్యసాయి బాబా శతజయంతి వేడుకల కార్యక్రమానికి ముఖ్యఅతిథిగా హాజరైన మాజీ మంత్రి, శ్రీమతి సత్యవతి రాథోడ్ సాయిబాబా అభిషేకం అర్చన పూజ తీర్థ ప్రసాదాలు స్వీకరించి ఘనంగా సత్కరించిన సత్య సాయిబాబా సేవా సమితి సభ్యులు కార్యక్రమంలో పాల్గొన్న మాజీ ఎంపీ,బిఆర్ఎస్ జిల్లా అధ్యక్షులు మాలోత్ కవిత, ప్రముఖ దంత వైద్యులు అనిల్ గుప్తా ,ఐలి నరహరి గౌడ్, శ్రీనివాసరెడ్డి,బొడ శ్రీను నాయక్,గుగులోత్ నెహ్రూనాయక్,అల్లూరి కిషోర్ వర్మ,బాదే నాగన్న,ముత్యం వెంకన్న, మహబూబ్ పాషా,గందసిరి వేణు గౌడ్, టీయూడబ్ల్యూజే (ఐజేయు) జిల్లా అధ్యక్షులు సిహెచ్ శ్రీనివాస్, కూరపాటి నవీన్ తదితర భక్తులు పాల్గొన్నారు.